

Übersicht Straßenbestandsverzeichnis

Gemeinde Molauer Land

lfd. Nr.	Straße	Gemeindegebiet	Ortsteil	Straßenart	Bemerkungen
88	Abtlöbnitz	Molauer Land	Abtlöbnitz	nur Nebenanlagen K 2637 Gemeindestraße	
89	Aue	Molauer Land	Aue	nur Nebenanlagen L 201 nur Nebenanlagen K 2232 nur Nebenanlagen K 2631 Gemeindestraße	
90	Casekirchen	Molauer Land	Casekirchen	nur Nebenanlagen K 2632 Gemeindestraße	
91	Crauschwitz	Molauer Land	Crauschwitz	Gemeindestraße	
92	Kleingestewitz	Molauer Land	Kleingestewitz	nur Nebenanlagen K 2635 Gemeindestraße	
93	Köckenitzsch	Molauer Land	Köckenitzsch	Gemeindestraße	
1248	LWB Köckenitzsch 01	Molauer Land	Köckenitzsch	Sonstige öffentliche Straße	
94	Leislau	Molauer Land	Leislau	nur Nebenanlagen B 88 nur Nebenanlagen K 2635 Gemeindestraße	
1256	LWB Leislau 01	Molauer Land	Leislau	Sonstige öffentliche Straße	
95	Molau	Molauer Land	Molau	nur Nebenanlagen K 2232 Gemeindestraße	
1210	LWB Molau 02	Molauer Land	Molau	Sonstige öffentliche Straße	
96	Mollschütz	Molauer Land	Mollschütz	Gemeindestraße	
97	Seidewitz	Molauer Land	Seidewitz	Gemeindestraße	
98	Sieglitz	Molauer Land	Sieglitz	nur Nebenanlagen K 2232 Gemeindestraße	
1303	LWB Sieglitz 10	Molauer Land	Sieglitz	Sonstige öffentliche Straße	

BESTANDSVRZEICHNIS

Verzeichnisblatt-Nr.:	88
Straßenschlüssel-Nr.:	15084341 04001
Str.-Nummerierung:	04001
Straßenklasse:	K

Name des Baulastträgers: **K 2637 Burgenlandkreis
Gemeinde Molauer Land nur Nebenanlagen
Gemeinde Molauer Land**

Bezeichnung der Straße: Gemeinde Ortsteil Straßenname
Molauer Land Abtlöbnitz Abtlöbnitz

Anfangspunktbezeichnung: **341-112**
 Endpunktbezeichnung: **341-118**
 Widmungsbeschränkung: keine
 Eigentumsrechtlicher Hinweis:

Gemarkung	Flur	Flurstück
2486	1	32
2486	1	65
2486	1	109/1
2486	1	114
2486	2	10
2486	2	19
2486	2	34
2486	3	14/9
2486	4	6
2486	4	10
2486	4	20/1
2486	4	21
2486	4	22/1
2486	4	24
2486	4	30
2486	4	37/4
2486	4	41/1
2486	4	62
2486	4	64/6
2486	4	64/8
2486	4	87/26
2486	4	88/27
2486	4	89/28
2486	4	115
2486	4	276
2486	4	277
2486	4	278

Als betrieblich-öffentliche Straße nach Prüfung festgestellt und übergeleitet aufgrund des Ratsbeschlusses vom:

gewidmet: TGS eingezogen am: umgestuft am:

Verknüpfung zu anderen Verzeichnissen unter:

BESTANDSVRZEICHNIS

von (NK Strasse HausNr.)	nach (NK Strasse HausNr.)	Länge m	fr. Strecke = FS Ortsdf. = OD	Baulast Dritter	Fußwege		unselbständige Radwege	
					einseitig m	beidseitig m	einseitig m	beidseitig m
341-125 Kreuzung zw. Abtlöbnitz 49 und Agrargesellschaft	341-126 Kreuzung, Abtlöbnitz 8 und 9	182,32						
341-051 Kreuzung zwischen Abtlöbnitz 10, 32, 39	335-126 Kreuzung zwischen Abtlöbnitz 26, 29, 32	68,71						
341-121 Ortskern, Grünfläche, Kreuzung zw. Abtlöbnitz 32 und 26	341-122 Sackgasse, Abtlöbnitz 23, 24	51,43						
341-046 Kreuzung zwischen Abtlöbnitz 26, 29, 32	341-050 Sackgasse, Abtlöbnitz 27	24,32						
341-112 Kreuzung, Abtlöbnitz 15 in Richtung Schieben	341-113 Kreuzung zwischen Abtlöbnitz 35, 38	532,69	OD	K 2637 Burgen- landkreis	171,00			
341-281 Sackgasse zwischen Abtlöbnitz 1 und Teich	341-280 Kreuzung zwischen Abtlöbnitz 2 und Teich	17,74						
341-109 OD Kurve, zwischen Abtlöbnitz 8, 10	341-192 Richtg. Schieben, am Mönchsgr. Abzw. rech. Feldw.	551,15						
341-127 Kreuzung, zwischen Abtlöbnitz 35, 38	341-128 Kreuzung zwischen Teich und Abtlöbnitz 36	44,33						
341-109 OD Kurve, zwischen Abtlöbnitz 8, 10	341-200 OE von Mollschütz komm., Abzw. Feldweg, Abtlöbnitz 53	353,80			129,00			
341-120 Kreuzung zw. Abtlöbnitz 10 und 32	341-119 Kreuzung, nahe Kirche, Kriegerdenk. zw. Abtlöbnitz 29 und 32	60,33						
341-116 Kreuzung, Abtlöbnitz 47	341-115 OA, hinter Friedhof, linker Abzweig auf Feldweg	252,68						
341-114 Kreuzung zwischen Abtlöbnitz 30 und 33	341-110 Kreuzung, Abtlöbnitz 48 - gegenüber der Feuerwehr	75,54						
341-123	341-124	49,73						

BESTANDSVERZEICHNIS

Kreuzung zwischen Abtlöbnitz 12 A und 18	Sackgasse, Abtlöbnitz 25							
341-185 Sackgasse, zwischen Abtlöbnitz 20, 21	341-135 Kreuzung, zwischen Abtlöbnitz 19, 21	27,65						
341-118 Sackgasse, Abtlöbnitz 15	341-117 Kreuz., zw. Abtlöbnitz 10, 42 u. Haus ohne Nummer	127,14						
		2.419,56			300,00	0,00	0,00	0,00
					(300,00)			(0,00)

Bemerkungen:

angelegt am: 02.08.21

abgeschlossen am:

fortgeführt unter:

Unterschrift:



Unterschrift:

Unterschrift:

ABTLÖBNITZ

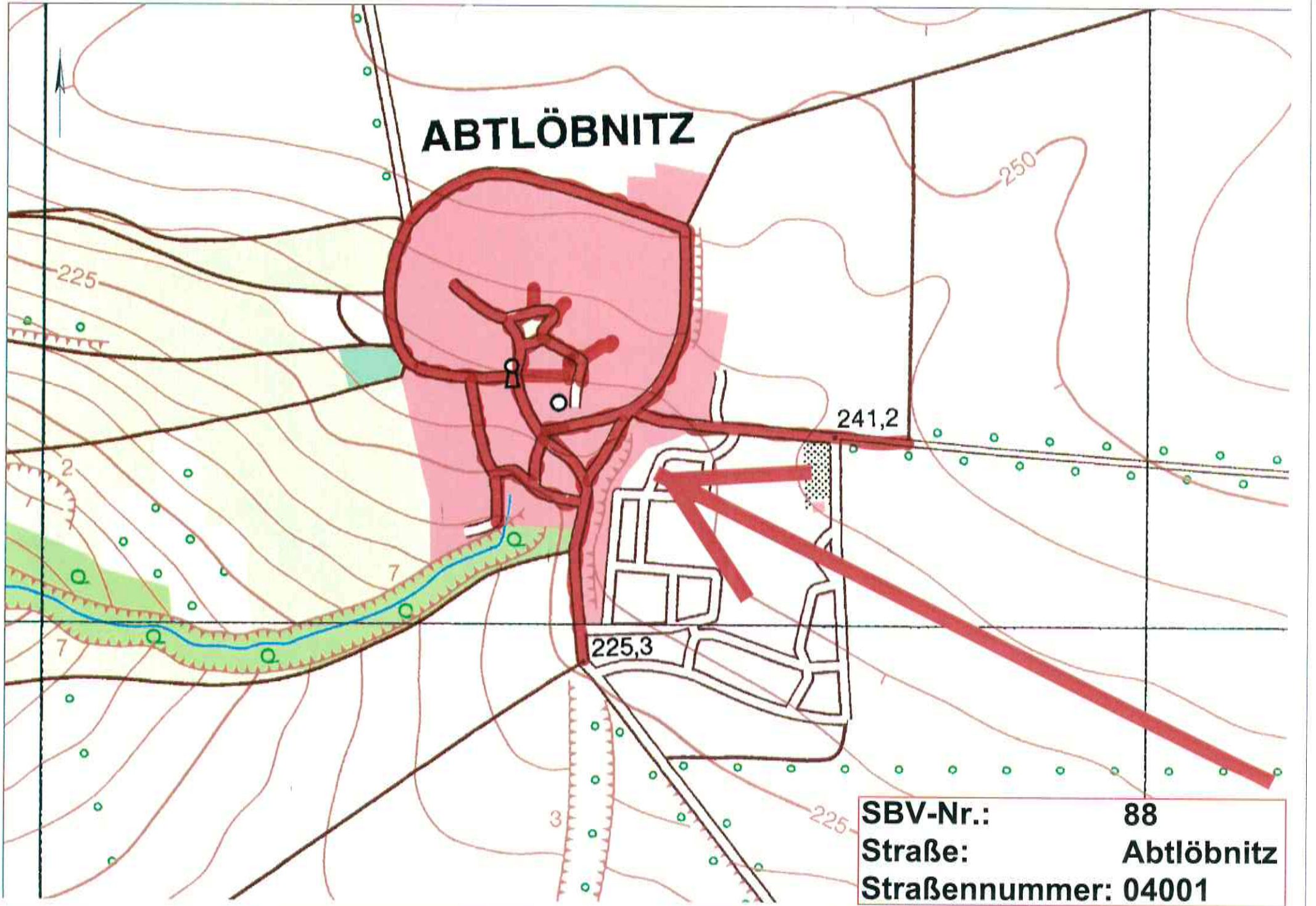

SBV-Nr.:	88
Straße:	Abtlöbnitz
Straßennummer:	04001

BESTANDSVRZEICHNIS

Verzeichnisblatt-Nr.:	89
Straßenschlüssel-Nr.:	15084341 09001
Str.-Nummerierung:	09001
Straßenklasse:	L

Name des Baulastträgers: **K2631; K2232 Burgenlandkreis
L 201 Land Sachsen-Anhalt
Gemeinde Molauer Land nur Nebenanlagen
Gemeinde Molauer Land**

Bezeichnung der Straße: Gemeinde Ortsteil Straßenname
Molauer Land Aue Aue

Anfangspunktbezeichnung: **341-027**
Endpunktbezeichnung: **341-026**
Widmungsbeschränkung: keine
Eigentumsrechtlicher Hinweis:

Gemarkung	Flur	Flurstück
2514	1	284
2514	1	285
2514	1	290
2514	1	292
2514	1	297
2514	1	298
2514	1	299
2514	1	300
2514	1	301/5
2514	1	301/9
2514	1	302/3
2514	1	304
2514	1	305
2514	1	310
2514	1	312
2514	1	316
2514	1	317
2514	1	318
2514	1	320
2514	1	324/2
2514	1	325
2514	1	327
2514	1	330
2514	1	333
2514	1	430
2514	1	431
2514	1	432
2514	1	433
2514	1	436
2514	1	439
2514	1	440
2514	1	445
2514	1	446
2514	1	457
2514	1	537
2514	1	540
2514	1	541
2514	1	554
2514	1	555
2514	1	692
2514	1	693

BESTANDSVRZEICHNIS

Als betrieblich-öffentliche Straße nach Prüfung festgestellt und übergeleitet aufgrund des Ratsbeschlusses vom:

gewidmet: TGS

eingezogen am:

umgestuft am:

Verknüpfung zu anderen Verzeichnissen unter:

von (NK Strasse HausNr.)	nach (NK Strasse HausNr.)	Länge m	fr. Strecke = FS Ortsdf.= OD	Baulast Dritter	Fußwege		unselbständige Radwege	
					einseitig m	beidseitig m	einseitig m	beidseitig m
341-029 In Richtung Casekirchen Kreuzung zum Hopfengelände	341-043 Hintere Zufahrt Hopfenhalle, Höhe Abzweig Feldweg	301,62						
341-032 Kreuzung, zwischen Aue 32 und 36	341-033 Kreuzung, zwischen Aue 3 und 15	220,50			209,00			
341-032 Kreuzung, zwischen Aue 32 und 36	341-040 Sackgasse: Aue 36 - Übergang zum Feldweg	44,55						
341-031 Zwischen Molau und Aue, Höhe Zufahrt Gasanlage	341-030 Kreuzung zw. Kirche und Aue 29	533,48	OD	K 2232 Burgen- landkreis	365,00			
341-027 OE aus Richtung Prießnitz	341-026 Feldweg "Kirschweg" Richtung Prießnitz	1.085,70	OD	L 201 Land Sachsen- Anhalt	102,00			
341-028 Kreuzung an Bushaltestelle, gegenüber Aue 24	341-029 In Richtung Casekirchen Kreuzung zum Hopfengelände	355,50	OD	K 2631 Burgen- landkreis	135,00	22,00		
341-036 Kreuzung zw. Aue 3 und 4 - in Richtung "Ring"	341-037 Wending - Beginn und Ende	253,03						
341-039 Bushaltestelle, Feldweg nach Graitschen	341-038 Kreuzung an Bushaltestelle, gegenüber Aue 24	28,38						
341-042 Richtung Prießnitz - Am Flurgehölz, rechts	341-041 Feldwegkreuzung an bzw. vor den Hopfenhallen	420,09						
341-035 Kreuzung, zwischen Aue 21 und 32	341-034 Sackgasse, Aue 20 - Übergang Feldweg	60,67						
		3.303,52			811,00	22,00	0,00	0,00
					(833,00)			(0,00)

BESTANDSVERZEICHNIS

Bemerkungen:

angelegt am: 02.08.21

abgeschlossen am:

fortgeführt unter:

Unterschrift:



Unterschrift:

Unterschrift:

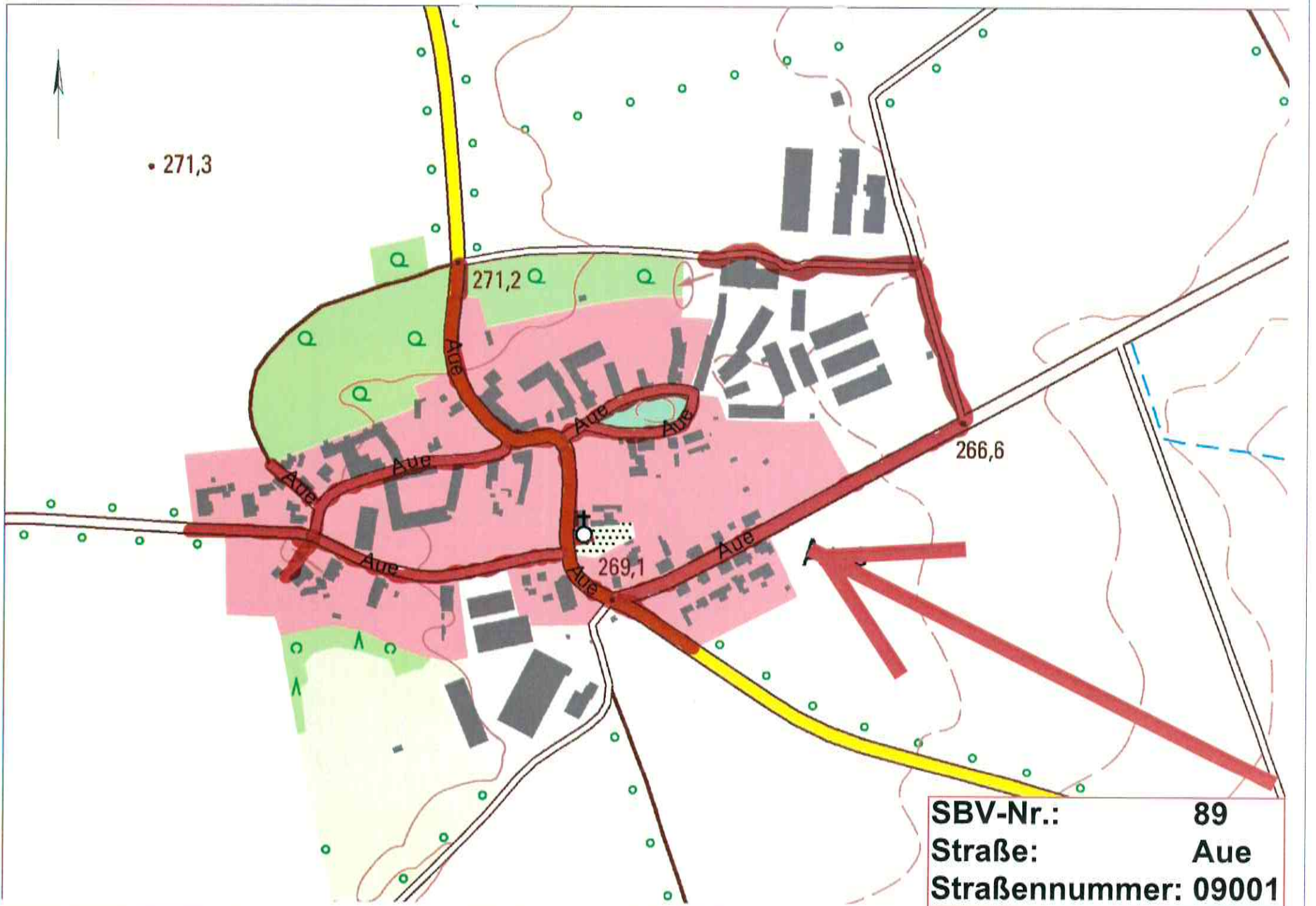

• 271,3

271,2

266,6

269,1

SBV-Nr.:	89
Straße:	Aue
Straßennummer:	09001

BESTANDSVERZEICHNIS

Verzeichnisblatt-Nr.:	90
Straßenschlüssel-Nr.:	15084341 02001
Str.-Nummerierung:	02001
Straßenklasse:	K

Name des Baulastträgers: **K 2632 Burgenlandkreis
Gemeinde Molauer Land nur Nebenanlagen
Gemeinde Molauer Land**

Bezeichnung der Straße: Gemeinde Ortsteil Straßenname
Molauer Land Casekirchen Casekirchen

Anfangspunktbezeichnung: **341-141**
Endpunktbezeichnung: **341-176**
Widmungsbeschränkung: keine
Eigentumsrechtlicher Hinweis:

Gemarkung	Flur	Flurstück
2489	1	17/1
2489	1	20/1
2489	1	28/5
2489	1	37/2
2489	1	37/3
2489	1	37/4
2489	1	37/7
2489	1	37/8
2489	1	37/9
2489	1	40
2489	1	42/1
2489	1	49/3
2489	1	50/3
2489	1	57/1
2489	1	60/2
2489	1	64/5
2489	1	82/1
2489	1	97/2
2489	1	97/5
2489	1	180
2489	1	181
2489	1	182/3
2489	1	182/7
2489	1	184/3
2489	1	185/8
2489	1	185/22
2489	1	185/24
2489	1	185/38
2489	1	201
2489	1	207
2489	1	535
2489	1	536

Als betrieblich-öffentliche Straße nach Prüfung festgestellt und übergeleitet aufgrund des Ratsbeschlusses vom:

gewidmet: TGS eingezogen am: umgestuft am:

Verknüpfung zu anderen Verzeichnissen unter:

BESTANDSVERZEICHNIS

					Fußwege		unselbständige Radwege	
von (NK Strasse HausNr.)	nach (NK Strasse HausNr.)	Länge m	fr. Strecke = FS Ortsdf. = OD	Baulast Dritter	einseitig m	beidseitig m	einseitig m	beidseitig m
341-176 Kreuzung, zwischen Casekirchen 11 und 41	341-142 Kreuzung, zw. Casekirchen 17 und 31	357,40			197,00	31,00		
341-136 Kreuzung, gegenüber Casekirchen 30	341-137 Kreuzung, gegenüber Casekirchen 20	188,54						
341-177 Kreuzung, gegenüber Casekirchen 13 A	341-178 Sackgasse, Casekirchen 39	164,66			61,00			
341-060 Kurve Richtung Aue / Kreuzung, bei Casekirchen 41	341-106 Nähe Bushaltestelle Richtung Seidewitz	82,63		K 2632 Burgen- landkreis	70,00	37,00		
341-141 Keuzung, Richtung Köckenitzsch, nähe Casekirchen 42	341-140 Kreuzung, gegenüber Casekirchen 16	338,21			89,00			
341-139 Kreuzung, nahe Firma Jörg Transchel, Casekirchen 14 A	341-144 Gabelung zwischen Casekirchen 15 und 18	41,31						
		1.172,75			417,00	68,00	0,00	0,00
					(485,00)		(0,00)	

Bemerkungen:

angelegt am: 02.08.21

abgeschlossen am:

fortgeführt unter:

Unterschrift: 

Unterschrift:

Unterschrift:

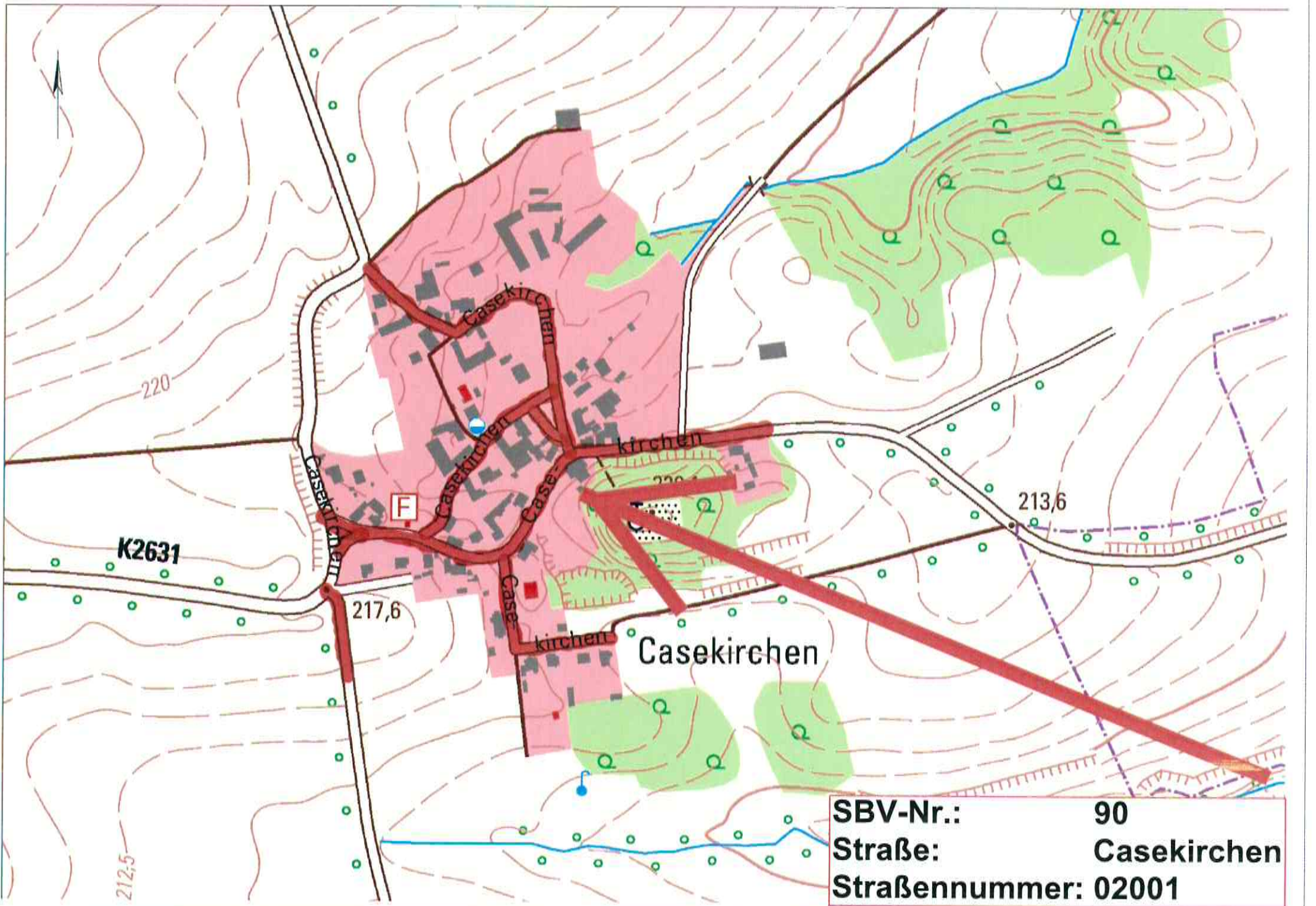

SBV-Nr.:	90
Straße:	Casekirchen
Straßennummer:	02001

BESTANDSVERZEICHNIS

Verzeichnisblatt-Nr.:	91
Straßenschlüssel-Nr.:	15084341 06001
Str.-Nummerierung:	06001
Straßenklasse:	G

Name des Baulastträgers: **Gemeinde Molauer Land**
 Bezeichnung der Straße: Gemeinde Ortsteil Straßenname
Molauer Land Crauschwitz Crauschwitz
 Anfangspunktbezeichnung: **341-270**
 Endpunktbezeichnung: **341-056**
 Widmungsbeschränkung: keine
 Eigentumsrechtlicher Hinweis:

Gemarkung	Flur	Flurstück
2509	1	6/12
2509	1	11/4
2509	1	11/5
2509	1	12/3
2509	1	15/2
2509	1	16/4
2509	1	20
2509	1	21/6
2509	1	23/3
2509	1	37/2
2509	1	39/2
2509	1	42/7
2509	1	44/13
2509	1	45/13
2509	1	48/3
2509	1	51/10
2509	1	51/11
2509	1	55
2509	1	56
2509	1	58/4
2509	1	105/1
2509	1	109/9
2509	1	119/4
2509	1	120
2509	1	124/3
2509	1	129/1
2509	1	131/2
2509	1	133/4
2509	1	133/8
2515	1	338
2515	1	349/8

Als betrieblich-öffentliche Straße nach Prüfung festgestellt und übergeleitet aufgrund des Ratsbeschlusses vom:

gewidmet: TGS eingezogen am: umgestuft am:

Verknüpfung zu anderen Verzeichnissen unter:

BESTANDSVRZEICHNIS

					Fußwege		unselbständige Radwege	
von (NK Strasse HausNr.)	nach (NK Strasse HausNr.)	Länge m	fr. Strecke = FS Ortsdf.= OD	Baulast Dritter	einseitig m	beidseitig m	einseitig m	beidseitig m
341-059 Richtung Kleingestewitz	341-270 Ortsausg., Crauschwitz 21 - Richtg. Kleingestewitz	168,25						
341-066 Kreuzung, gegenüber Crauschwitz 17 A	341-063 Kreuzung bei Crauschwitz 23	89,92			63,00			
341-063 Kreuzung bei Crauschwitz 23	341-062 OA, Crauschw.- Richtg. Kleing. rechts letztes Haus	79,88			13,00			
341-071 Sackgasse, Crauschwitz 11	341-070 Kreuzung, gegenüber Teich, nähe Crauschwitz 10	73,68						
341-270 Ortsausg., Crauschwitz 21 - Richtg. Kleingestewitz	341-056 Sieglitz kommend Brücke über Tümpfbach/ Felder	520,83			110,00	66,00		
341-064 Kreuzung, Crauschwitz 21 - Richtung Kleingestewitz	341-065 Sackgasse, Übergang zum Feldweg, nahe Crauschwitz 31	205,08			61,00			
341-068 Kreuzung, gegenüber Crauschwitz 16	341-069 Sackgasse, Crauschwitz 6	127,18						
		1.264,82			247,00	66,00	0,00	0,00
					(313,00)		(0,00)	

Bemerkungen:

angelegt am: 02.08.21

abgeschlossen am:

fortgeführt unter:

Unterschrift:



Unterschrift:

Unterschrift:

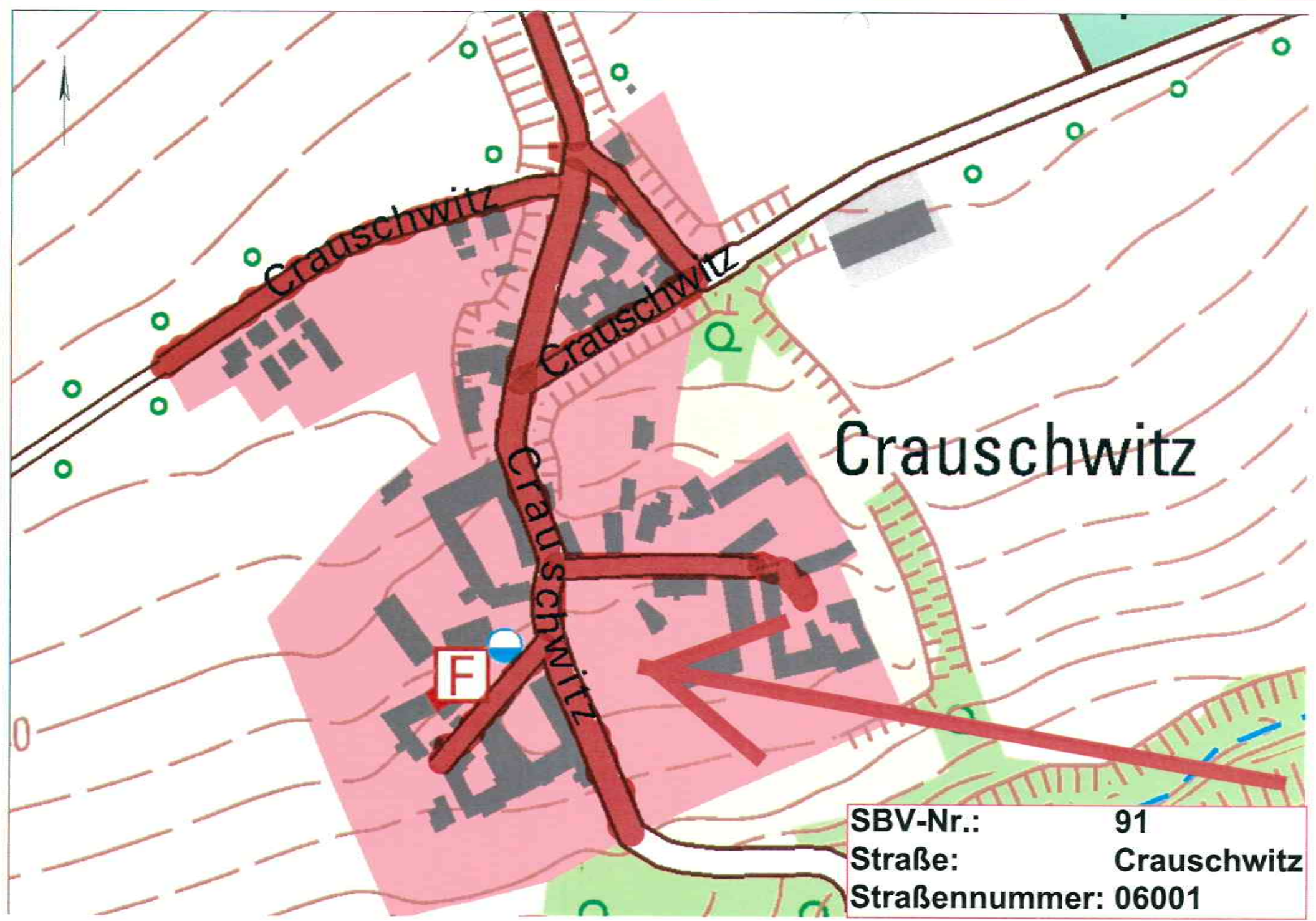

SBV-Nr.:	91
Straße:	Crauschwitz
Straßennummer:	06001

BESTANDSVERZEICHNIS

Verzeichnisblatt-Nr.:	92
Straßenschlüssel-Nr.:	15084341 07001
Str.-Nummerierung:	07001
Straßenklasse:	K

Name des Baulastträgers: **K 2635 Burgenlandkreis
Gemeinde Molauer Land nur Nebenanlagen
Gemeinde Molauer Land**

Bezeichnung der Straße: Gemeinde Ortsteil Straßenname
Molauer Land Kleingestewitz Kleingestewitz

Anfangspunktbezeichnung: **341-054**

Endpunktbezeichnung: **341-059**

Widmungsbeschränkung: keine

Eigentumsrechtlicher Hinweis:

Gemarkung	Flur	Flurstück
2509	1	207/1
2509	1	207/2
2509	1	217/1
2509	1	217/2
2509	1	218
2509	1	223
2509	1	224
2509	1	225
2509	1	228
2509	1	244

Als betrieblich-öffentliche Straße nach Prüfung festgestellt und übergeleitet aufgrund des Ratsbeschlusses vom:

gewidmet: TGS eingezogen am: umgestuft am:
Verknüpfung zu anderen Verzeichnissen unter:

von (NK Strasse HausNr.)	nach (NK Strasse HausNr.)	Länge m	fr. Strecke = FS Ortsdf.= OD	Baulast Dritter	Fußwege		unselbständige Radwege	
					einseitig m	beidseitig m	einseitig m	beidseitig m
341-054 OD nach Leislau, nach Abzweig Feldweg, bei Kleing. 20	341-059 OA Weg Richtung Crauschwitz	474,96	OD	K 2635 Burgen- landkreis	199,00			
341-057 Kurve in der Kreuzung zwischen Kleingestewitz 5 und 13	341-302 Sackgasse, zwischen Kleingestewitz 5 und 6	17,60						
341-300 Kreuzung zwischen Kleingestewitz 7 und 11	341-301 Sackgasse vor der Kirche, zwischen Kleingestewitz 7 und 9	26,02						
341-057 Kurve in der Kreuzung zwischen Kleingestewitz 5 und 13	341-058 Sackgasse, zwischen Kleingestewitz 10 und 11	46,28						
		564,86			199,00	0,00	0,00	0,00
					(199,00)		(0,00)	

BESTANDSVERZEICHNIS

Bemerkungen:

angelegt am: 02.08.21

abgeschlossen am:

fortgeführt unter:

Unterschrift:



Unterschrift:

Unterschrift:

Kleingestewitz

230,4

Kleingestewitz

226,4

228,6

SBV-Nr.: 92
Straße: Kleingestewitz
Straßennummer: 07001

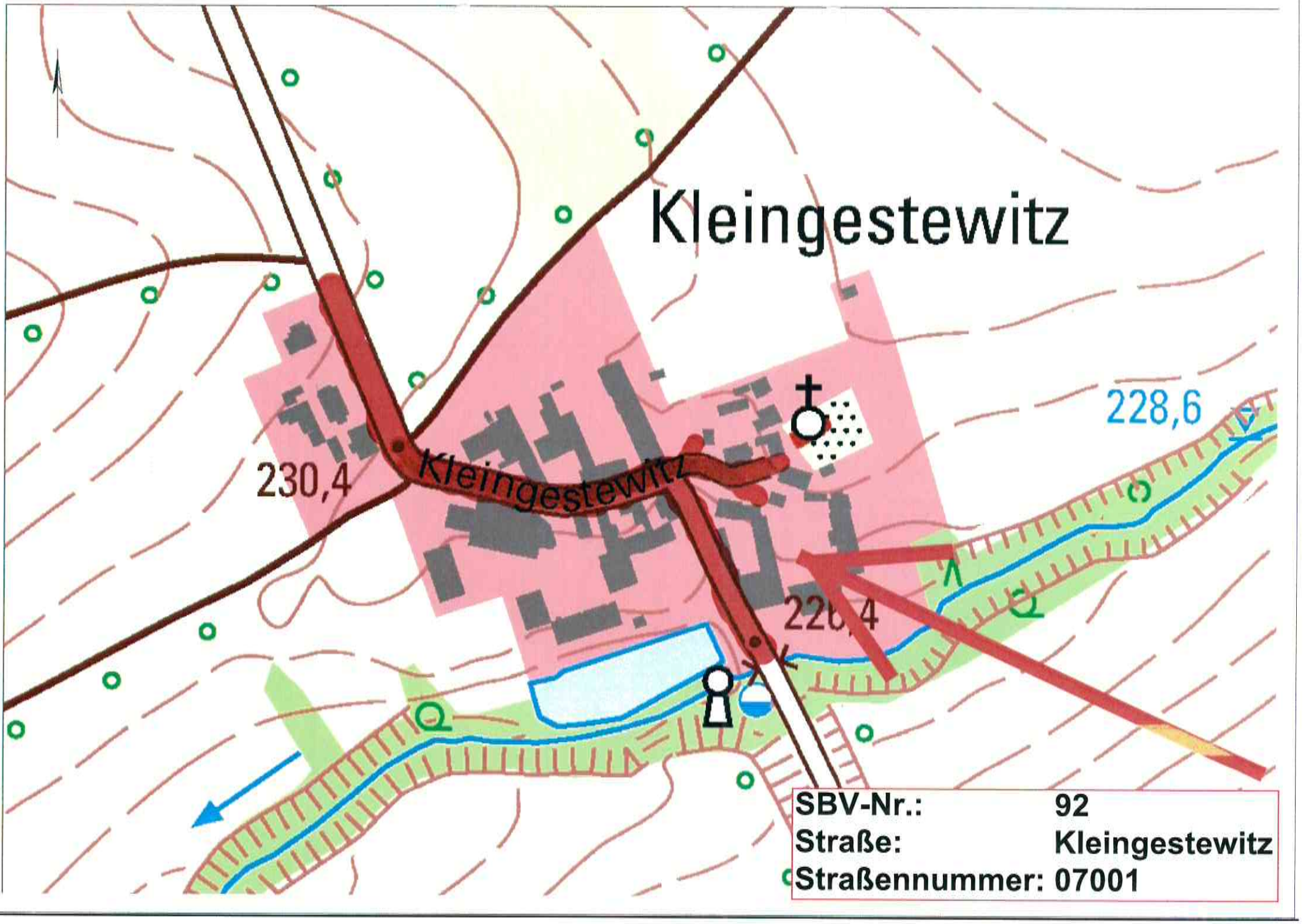

BESTANDSVERZEICHNIS

Verzeichnisblatt-Nr.:	93
Straßenschlüssel-Nr.:	15084341 01001
Str.-Nummerierung:	01001
Straßenklasse:	G

Name des Baulastträgers: **Gemeinde Molauer Land**
 Bezeichnung der Straße: Gemeinde Ortsteil Straßenname
Molauer Land Köckenitzsch Köckenitzsch
 Anfangspunktbezeichnung: **341-012**
 Endpunktbezeichnung: **341-230**
 Widmungsbeschränkung: keine
 Eigentumsrechtlicher Hinweis:

Gemarkung	Flur	Flurstück
2489	1	253
2489	1	254/4
2489	1	255
2489	1	259
2489	1	261
2489	1	265
2489	1	267
2489	1	272
2489	1	275
2489	1	277/1
2489	1	289
2489	1	302
2489	1	344

Als betrieblich-öffentliche Straße nach Prüfung festgestellt und übergeleitet aufgrund des Ratsbeschlusses vom:

gewidmet: TGS eingezogen am: umgestuft am:

Verknüpfung zu anderen Verzeichnissen unter:

von (NK Strasse HausNr.)	nach (NK Strasse HausNr.)	Länge m	fr. Strecke = FS Ortsdf.= OD	Baulast Dritter	Fußwege		unselbständige Radwege	
					einseitig m	beidseitig m	einseitig m	beidseitig m
341-006 Kreuzung, Köckenitzsch 20	341-005 Sackgasse, Zufahrt Köckenitzsch 4	98,68						
341-008 Kreuzung, zwischen Köckenitzsch 16 und 17	341-009 zu den Feldern, hinter Köckenitzsch 16	81,98						
341-078 Kreuzung, gegenüber Zufahrt Grundst. Köckenitzsch 26	341-003 Kreuzung, bei Grünfl. zw. Kirche und Köckenitzsch 26	59,25						
341-013 Zufahrt, unterhalb Betriebsgemein. Köckenitzsch 31	341-012 OD Abzweig zur Betriebsgemein. bei Köckenitzsch 12	214,27						
341-006 Kreuzung,	341-007 Kreuzung,	56,57						

BESTANDSVERZEICHNIS

Köckenitzsch 20	zwischen Köckenitzsch 9 und 17							
341-230 Abzweig, nähe Köckenitzsch 30	341-001 OE, Casekirchen kommend, unterhalb Köckenitzsch 14	433,87						
341-010 Kurve - Kreuzung, Köckenitzsch 14	341-012 Kurve - Kreuzung, Köckenitzsch 12	27,23						
341-003 Kreuzung, bei Grünfl. zw. Kirche und Köckenitzsch 26	341-004 Gabelung vor Sackgasse bei Köckenitzsch 4	119,41						
		1.091,26			0,00	0,00	0,00	0,00
						(0,00)		(0,00)

Bemerkungen:

angelegt am: 02.08.21

abgeschlossen am:

fortgeführt unter:

Unterschrift: 

Unterschrift:

Unterschrift:

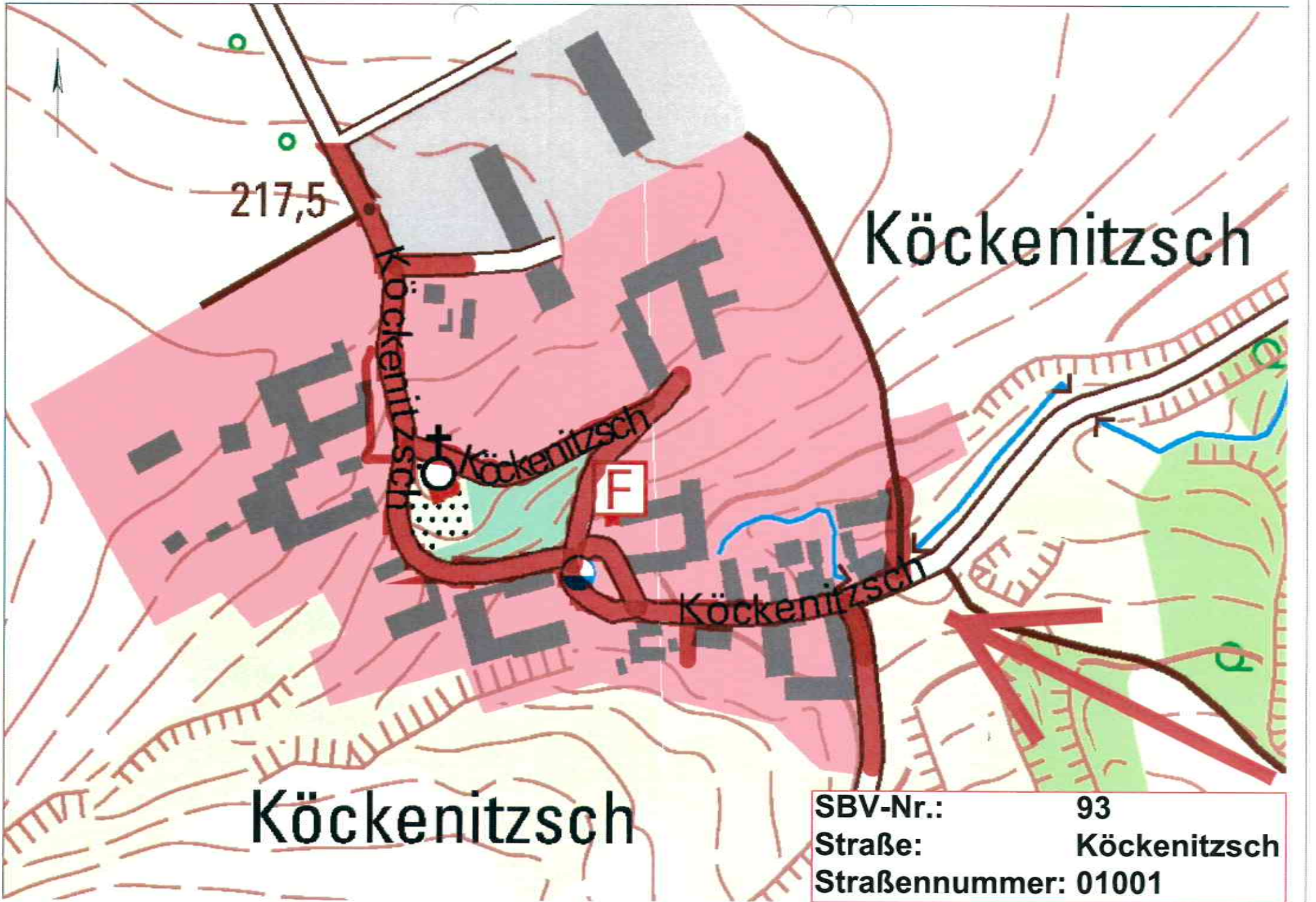

217,5

Köckenitzsch

Köckenitzsch

SBV-Nr.:	93
Straße:	Köckenitzsch
Straßenummer:	01001

BESTANDSVERZEICHNIS

Verzeichnisblatt-Nr.:	1248
Straßenschlüssel-Nr.:	15084341 LWB-Köck 1
Str.-Nummerierung:	LWB-Köck 1
Straßenklasse:	S

Name des Baulastträgers: **Gemeinde Molauer Land**
 Bezeichnung der Straße: Gemeinde Ortsteil Straßenname
Molauer Land Köckenitzsch LWB Köckenitzsch 01
 Anfangspunktbezeichnung: **341-011**
 Endpunktbezeichnung: **341-227**
 Widmungsbeschränkung: keine

Eigentumsrechtlicher Hinweis:	Gemarkung	Flur	Flurstück
	2489	1	267
	2489	1	289
	2489	1	439
	2489	1	440
	2489	1	441
	2489	1	459

Als betrieblich-öffentliche Straße nach Prüfung festgestellt und übergeleitet aufgrund des Ratsbeschlusses vom:

gewidmet: TGS eingezogen am: umgestuft am:

Verknüpfung zu anderen Verzeichnissen unter:

von (NK Strasse HausNr.)	nach (NK Strasse HausNr.)	Länge m	fr. Strecke = FS Ortsdf.= OD	Baulast Dritter	Fußwege		unselbständige Radwege	
					einseitig m	beidseitig m	einseitig m	beidseitig m
341-011	341-227	1.179,04	FS					
		1.179,04			0,00	0,00	0,00	0,00
						(0,00)		(0,00)

Bemerkungen:

angelegt am: *02.08.21* abgeschlossen am: fortgeführt unter:

Unterschrift: *[Signature]* Unterschrift: Unterschrift:

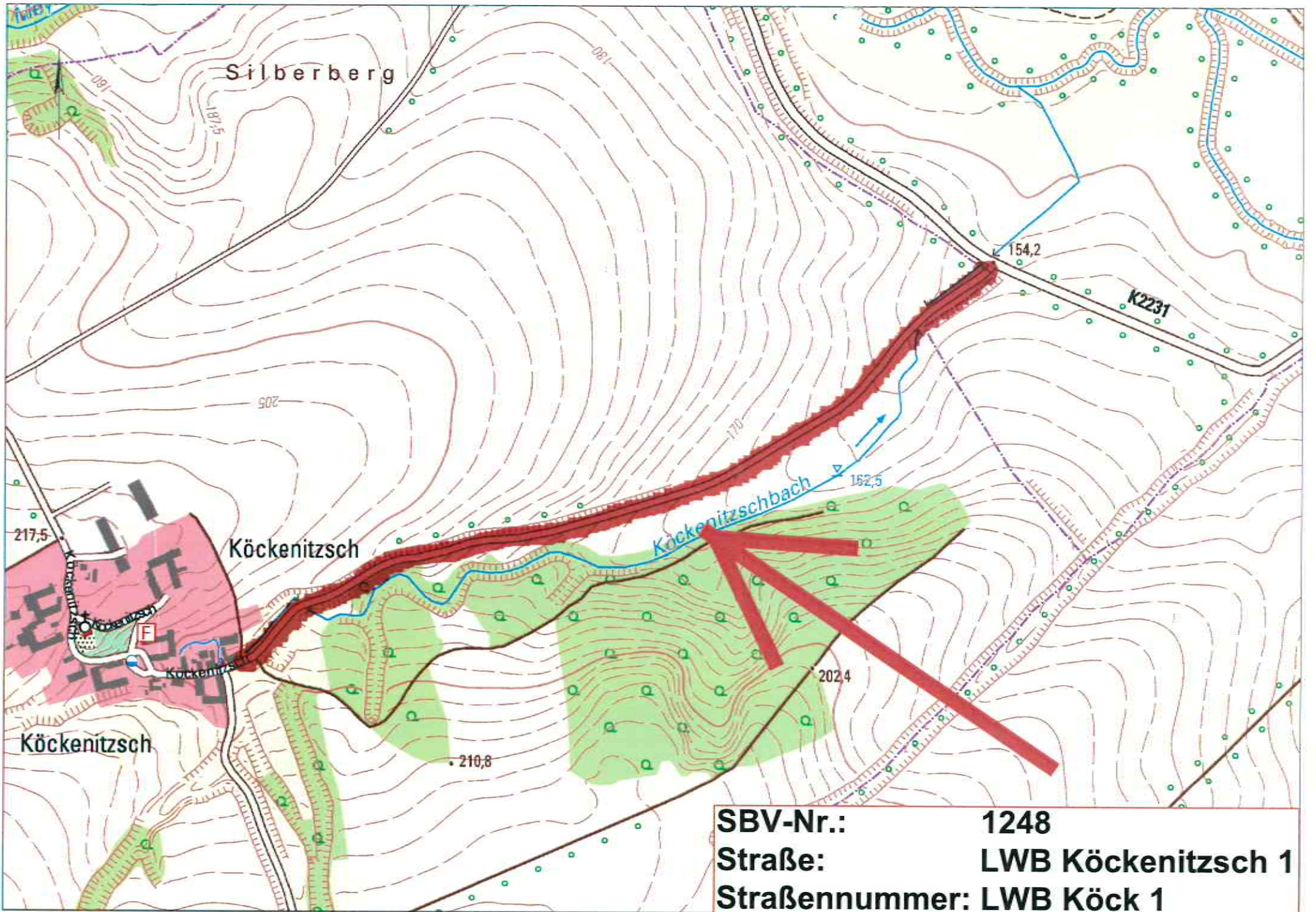

SBV-Nr.: 1248
Straße: LWB Köckenitzsch 1
Straßennummer: LWB Köck 1

BESTANDSVERZEICHNIS

Verzeichnisblatt-Nr.:	94
Straßenschlüssel-Nr.:	15084341 08001
Str.-Nummerierung:	08001
Straßenklasse:	B

Name des Baulastträgers: **B 88 Land Sachsen-Anhalt
K 2635 Burgenlandkreis
Gemeinde Molauer Land nur Nebenanlagen
Gemeinde Moauer Land**

Bezeichnung der Straße: Gemeinde Ortsteil Straßename
Molauer Land Leislau Leislau

Anfangspunktbezeichnung: **341-045**
Endpunktbezeichnung: **341-044**
Widmungsbeschränkung: keine
Eigentumsrechtlicher Hinweis:

Gemarkung	Flur	Flurstück
2508	1	1/1
2508	1	15/1
2508	1	15/3
2508	1	15/6
2508	1	22/1
2508	1	34/6
2508	1	38
2508	1	48/1
2508	1	52/1
2508	1	53/1
2508	1	57/1
2508	1	58/4
2508	1	58/5
2508	1	61/1
2508	1	63/1
2508	1	67/1
2508	1	68/1
2508	1	72/1
2508	1	73/1
2508	1	75/1
2508	1	78/5
2508	1	78/8
2508	1	85/1
2508	1	89/3
2508	1	90/1
2508	1	90/2
2508	1	91/3
2508	1	92/3
2508	1	93/1
2508	1	93/3
2508	1	93/4
2508	1	113
2508	1	159/1
2508	1	198
2508	1	199
2508	1	200

Als betrieblich-öffentliche Straße nach Prüfung festgestellt und übergeleitet aufgrund des Ratsbeschlusses vom:

BESTANDSVERZEICHNIS

gewidmet: TGS

eingezogen am:

umgestuft am:

Verknüpfung zu anderen Verzeichnissen unter:

von (NK Strasse HausNr.)	nach (NK Strasse HausNr.)	Länge m	fr. Strecke = FS Ortsdf.= OD	Baulast Dritter	Fußwege		unselbständige Radwege	
					einseitig m	beidseitig m	einseitig m	beidseitig m
341-254 Kreuzung, zwischen Teich und Leislau 27	341-255 In Richtung Kleingestewitz, gegenüber Leislau 1	276,23	OD	B 88 Land Sachsen- Anhalt	55,00			
341-049 Kreuzung, zwischen Leislau 42 und 54	341-175 Kreuzung, zwischen Leislau 23, 25 und 31	249,24			41,00			
341-045 Ortseingang, Höhe Leislau 40	341-044 Ortsausgang, Höhe Leislau 48, 50	1.002,44	OD	K 2635 Burgen- landkreis	315,00	92,00		
341-047 Kreuzung, zwischen Leislau 13 und 54	341-276 Kreuzung, zwischen Leislau 23 und 31	362,90			313,00	46,00		
341-052 Kreuzung, zwischen Leislau 22 und 23	341-053 Kreuzung, gegenüber Leislau 47	273,13			87,00			
		2.163,94			811,00	138,00	0,00	0,00
					(949,00)			(0,00)

Bemerkungen:

angelegt am: 02.08.21

abgeschlossen am:

fortgeführt unter:

Unterschrift:



Unterschrift:

Unterschrift:

LEISLAU

88

260,5

Leislau

Bach's Mollischütz

K 2635

240

245

♂

SBV-Nr.:	94
Straße:	Leislau
Straßennummer:	08001

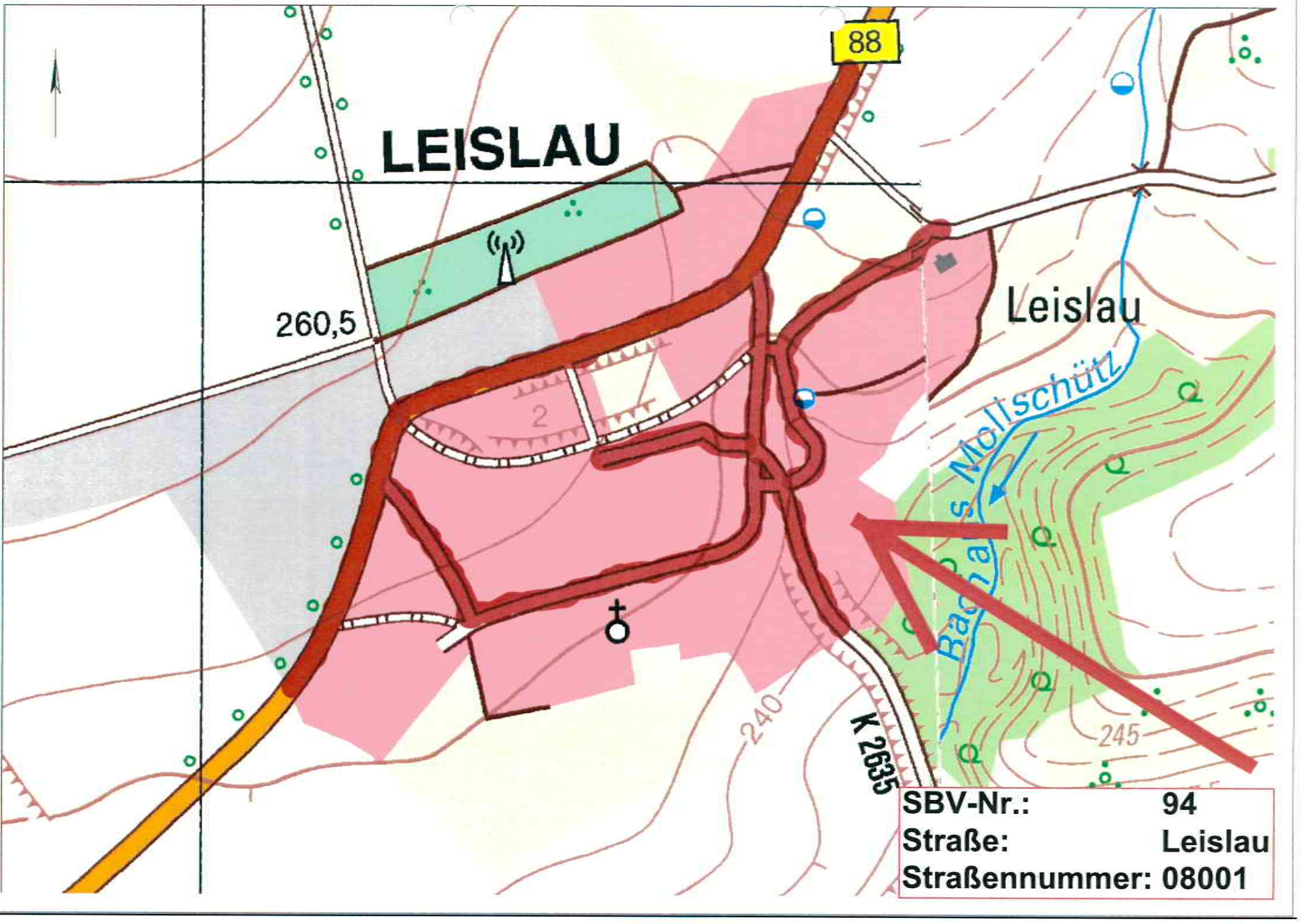

BESTANDSVRZEICHNIS

Verzeichnisblatt-Nr.:	1256
Straßenschlüssel-Nr.:	15084341 LWB Lei. 1
Str.-Nummerierung:	LWB Lei. 1
Straßenklasse:	S

Name des Baulastträgers: **Gemeinde Molauer Land**
 Bezeichnung der Straße: **Gemeinde Ortsteil Straßename**
Molauer Land Leislau LWB Leislau 01
 Anfangspunktbezeichnung: **341-250**
 Endpunktbezeichnung: **341-251**
 Widmungsbeschränkung: **keine**
 Eigentumsrechtlicher Hinweis:

Gemarkung	Flur	Flurstück
2508	1	15/6
2508	1	109/4
2508	1	113
2508	1	115/2
2508	1	116/2
2508	1	116/3
2508	1	117/3
2508	1	120/1
2508	1	121/1
2508	1	122
2508	1	124/2
2508	1	159/1
2508	1	201
2508	1	211

Als betrieblich-öffentliche Straße nach Prüfung festgestellt und übergeleitet aufgrund des Ratsbeschlusses vom:

gewidmet: TGS eingezogen am: umgestuft am:

Verknüpfung zu anderen Verzeichnissen unter:

von (NK Strasse HausNr.)	nach (NK Strasse HausNr.)	Länge m	fr. Strecke = FS Ortsdf. = OD	Baulast Dritter	Fußwege		unselbständige Radwege	
					einseitig m	beidseitig m	einseitig m	beidseitig m
341-250	341-251	643,08	FS					
		643,08			0,00	0,00	0,00	0,00
						(0,00)		(0,00)

Bemerkungen:

angelegt am: **02.08.21** abgeschlossen am: fortgeführt unter:

Unterschrift:  Unterschrift: Unterschrift:

BESTANDSVERZEICHNIS

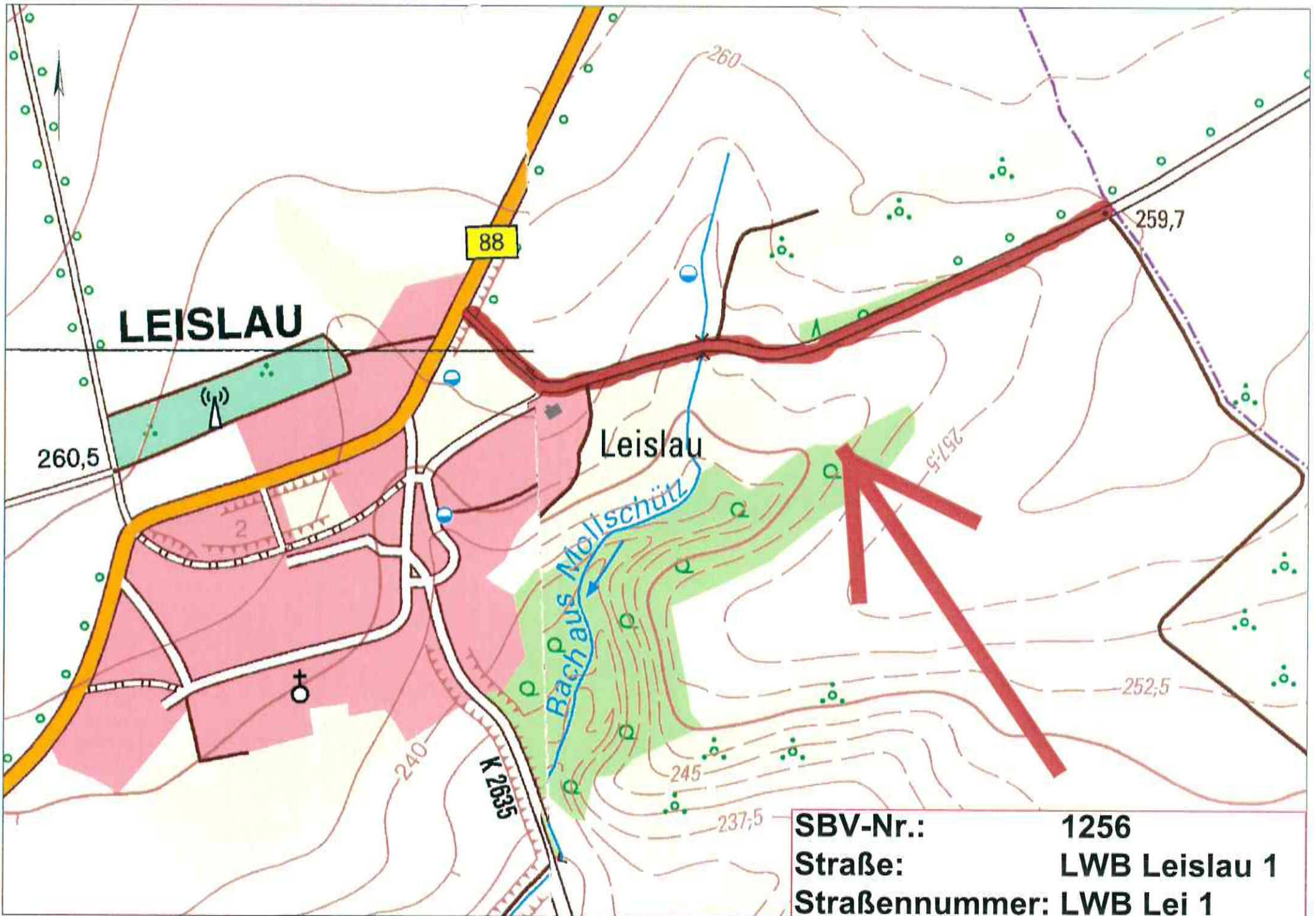

SBV-Nr.:	1256
Straße:	LWB Leislau 1
Straßennummer:	LWB Lei 1

BESTANDSVRZEICHNIS

Verzeichnisblatt-Nr.:	95
Straßenschlüssel-Nr.:	15084341 10001
Str.-Nummerierung:	10001
Straßenklasse:	K

Name des Baulastträgers: **K 2232 Burgenlandkreis
Gemeinde Molauer Land nur Nebenanlagen
Gemeinde Molauer Land**

Bezeichnung der Straße: Gemeinde Ortsteil Straßenname
Molauer Land Molau Molau

Anfangspunktbezeichnung: **341-145**

Endpunktbezeichnung: **341-146**

Widmungsbeschränkung: keine

Eigentumsrechtlicher Hinweis:

Gemarkung	Flur	Flurstück
2486	4	29/3
2486	4	34
2486	4	64/8
2514	1	5/3
2514	1	12/1
2514	1	14/2
2514	1	16
2514	1	17/3
2514	1	35
2514	1	38
2514	1	39/3
2514	1	40
2514	1	45
2514	1	56
2514	1	57/1
2514	1	57/2
2514	1	58
2514	1	59/1
2514	1	61/2
2514	1	65/1
2514	1	67/2
2514	1	69/1
2514	1	71/4
2514	1	74/4
2514	1	81/7
2514	1	81/8
2514	1	81/9
2514	1	81/10
2514	1	83/5
2514	1	84/4
2514	1	99/4
2514	1	99/6
2514	1	100/11
2514	1	100/14
2514	1	111/2
2514	1	113/3
2514	1	115/2
2514	1	117/13
2514	1	117/18
2514	1	117/22
2514	1	117/23

BESTANDSVRZEICHNIS

2514	1	117/26
2514	1	117/27
2514	1	117/31
2514	1	119/6
2514	1	120/8
2514	1	120/9
2514	1	120/10
2514	1	121/15
2514	1	122/4
2514	1	128/14
2514	1	130
2514	1	131/5
2514	1	134
2514	1	222/2
2514	1	234/5
2514	1	532
2514	1	556

Als betrieblich-öffentliche Straße nach Prüfung festgestellt und übergeleitet aufgrund des Ratsbeschlusses vom:

gewidmet: TGS eingezogen am: umgestuft am:

Verknüpfung zu anderen Verzeichnissen unter:

von (NK Strasse HausNr.)	nach (NK Strasse HausNr.)	Länge m	fr. Strecke = FS Ortsdf.= OD	Baulast Dritter	Fußwege		unselbständige Radwege	
					einseitig m	beidseitig m	einseitig m	beidseitig m
341-233 Kreuzung, zwischen Molau 2 und 3	341-170 Kreuzung, zwischen Kirche und Molau 21	80,59						
341-161 Kreuzung, zwischen Kirche und Molau 11	341-160 Kreuzung, zw. Molau 35 und Grünfläch. neben Molau 28	174,18			69,00			
341-145 Kurve Richtung Siegglitz, Pappeln (vor dem Radweg)	341-146 Ortseingang, kurz vor Beginn Schrottplatz, Molau 61	1.205,62	OD	K 2232 Burgen- landkreis	413,00	49,00		
341-155 Sackgasse, Molau 23	341-154 Kreuzung, zwischen Molau 19 und 24	208,19			71,00			
341-164 Kreuzung, Molau 34 A	341-165 Gabelung, Friedhof - Kita - Gemeindebüro, Molau 52	84,06			22,00			
341-103 Kreuzung (Richtung Graitschen) zw. Teich und Molau 38	341-249 Kreuzung, Molau 57	146,81						
341-150 Kreuzung am Bushalteplatz, bei	341-153 Kreuzung, Abfahrt zwischen Molau 24	114,29						

BESTANDSVERZEICHNIS

Molau 37	und 25							
341-160 Kreuzung, zw. Molau 35 und Grünfläch. neben Molau 28	341-173 Kreuzung, Grünanl. hinter Friedhof, gegenüb. Molau 16	145,31			70,00			
341-171 Kreuzung, zw. Molau 2 und 22, gegenüber Molau 36	341-172 Hinter Molau 1, Sackgasse, Gärten - Grünflächen	137,92						
341-173 Kreuzung, Grünanl. hinter Friedhof, gegenüb. Molau 16	341-174 Kreuzung, zwischen Molau 14 und 35 (gegenü. Molau) 14	111,30						
341-163 Sackgasse, Molau 9	341-162 Kreuzg., gegenüb. Molau 17, Kirche schräg gegenüb.	131,30			12,00			
341-158 Schräg gegenüb. Molau 14, Kreuzungsmittle (zentral)	341-159 Kreuzung hinter Molau 12 u. 13, in Richtung Molau 10	87,01						
341-156 Kreuzung, zwischen Molau 16 und 25	341-160 Kreuzung, zw. Molau 35 und Grünfläch. neben Molau 28	163,87			45,00			
341-151 Kreuzung, Molau 27	341-152 Kreuzung, Molau 18	100,21						
341-168 Nahe Kirche, zwischen Haus ohne Nummer u. Molau 17	341-169 Grünanlage mit Baumbepflanzung, nahe Molau 11	31,03						
341-149 Kreuzung, Molau 29	341-150 Kreuzung am Bushalteplatz, bei Molau 37	342,27						
341-160 Kreuzung, zw. Molau 35 und Grünfläch. neben Molau 28	341-157 bei dem Sportplatz, nahe Sportlerheim	116,28						
		3.380,24			702,00	49,00	0,00	0,00
					(751,00)			(0,00)

Bemerkungen:

angelegt am: 02.08.21

abgeschlossen am:

fortgeführt unter:

Unterschrift:



Unterschrift:

Unterschrift:

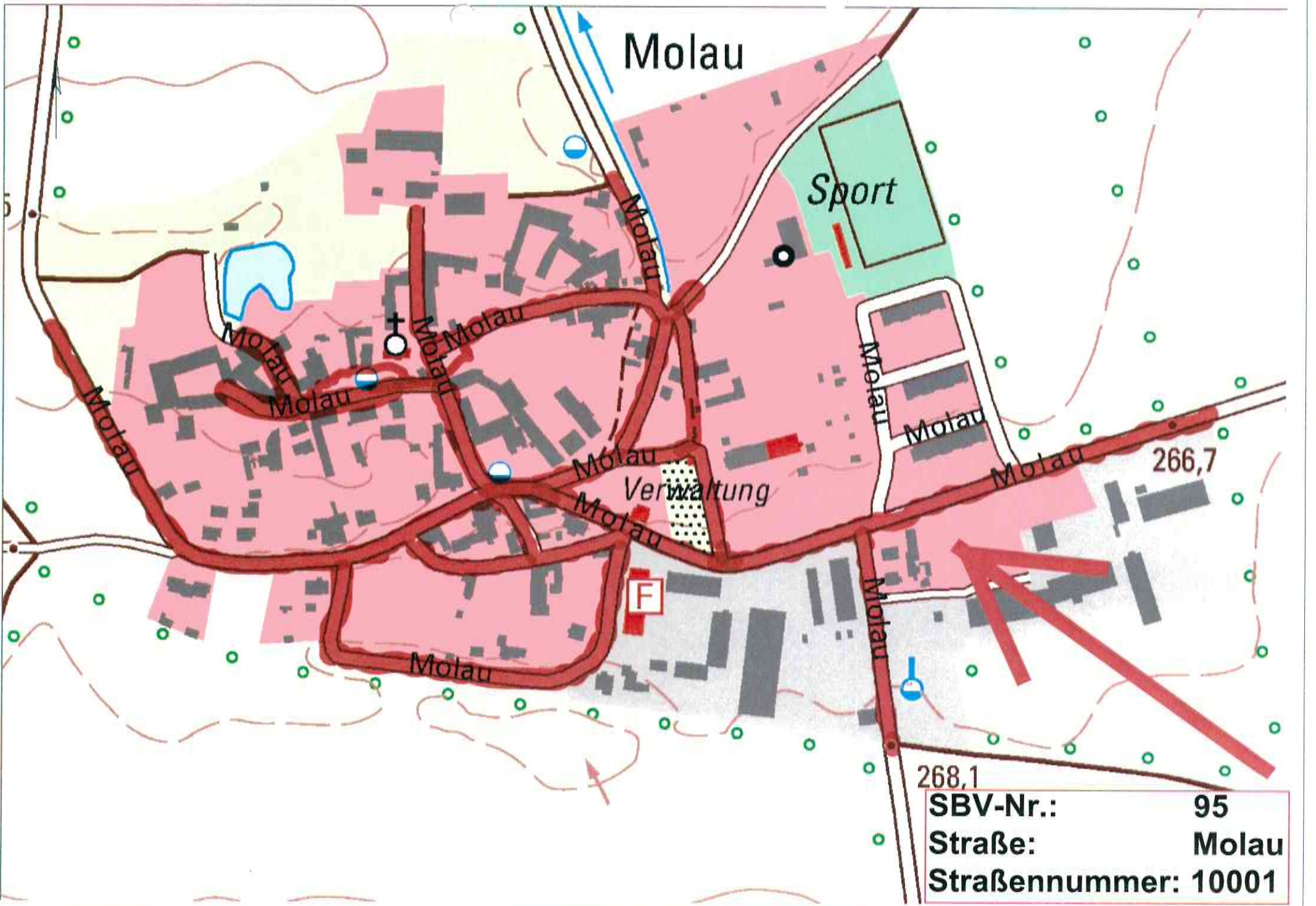

Molau

Sport

Verwaltung

F

266,7

268,1

SBV-Nr.:	95
Straße:	Molau
Straßennummer:	10001

BESTANDSVRZEICHNIS

Verzeichnisblatt-Nr.:	1210
Straßenschlüssel-Nr.:	15084341 LWB Molau 2
Str.-Nummerierung:	LWB Molau 2
Straßenklasse:	S

Name des Baulastträgers: **Gemeinde Molauer Land**
 Bezeichnung der Straße: Gemeinde Ortsteil Straßename
Molauer Land Molau LWB Molau 02
 Anfangspunktbezeichnung: **341-159**
 Endpunktbezeichnung: **335-090**
 Widmungsbeschränkung: keine
 Eigentumsrechtlicher Hinweis:

Gemarkung	Flur	Flurstück
2509	1	191
2509	1	192/2
2509	1	192/3
2509	1	192/4
2509	1	195/1
2509	1	294
2509	1	296
2514	1	117/31
2514	1	191
2514	1	192
2514	1	193
2514	1	202
2514	1	203
2515	1	380
2515	1	381
2515	1	382/4
2515	1	387/7
2515	1	388/2
2515	1	388/3
2515	1	409
2515	1	418/2
2515	1	418/3
2515	1	418/4
2515	1	419

Als betrieblich-öffentliche Straße nach Prüfung festgestellt und übergeleitet aufgrund des Ratsbeschlusses vom:

gewidmet: TGS eingezogen am: umgestuft am:

Verknüpfung zu anderen Verzeichnissen unter:

BESTANDSVERZEICHNIS

					Fußwege		unselbständige Radwege	
von (NK Strasse HausNr.)	nach (NK Strasse HausNr.)	Länge m	fr. Strecke = FS Ortsdf.= OD	Baulast Dritter	einseitig m	beidseitig m	einseitig m	beidseitig m
341-159	335-090	2.030,90	FS					
		2.030,90			0,00	0,00	0,00	0,00
					(0,00)		(0,00)	

Bemerkungen:

angelegt am: 02.08.21

abgeschlossen am:

fortgeführt unter:

Unterschrift:



Unterschrift:

Unterschrift:

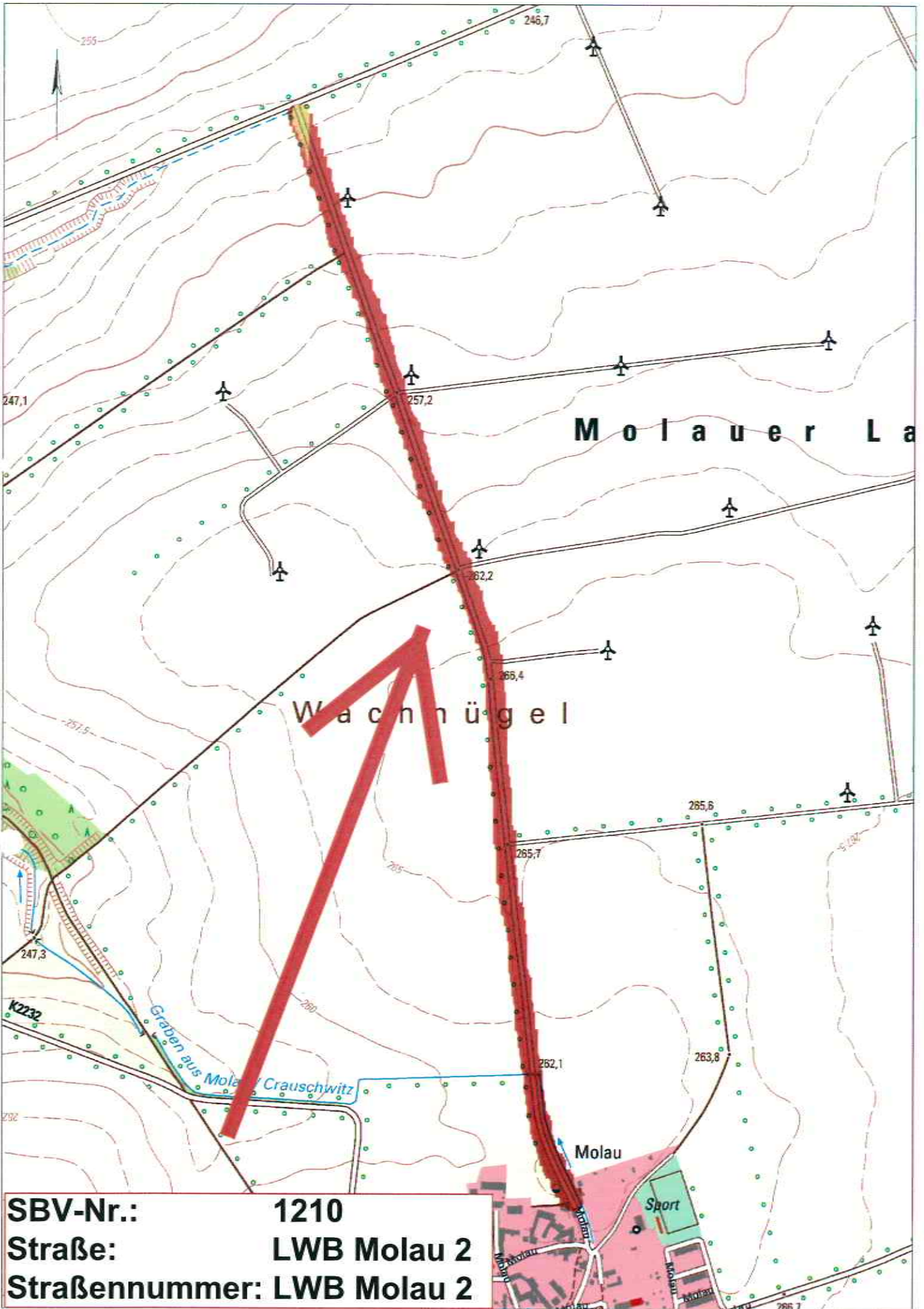

BESTANDSVERZEICHNIS

Verzeichnisblatt-Nr.:	96
Straßenschlüssel-Nr.:	15084341 05001
Str.-Nummerierung:	05001
Straßenklasse:	G

Name des Baulastträgers: **Gemeinde Molauer Land**
 Bezeichnung der Straße: Gemeinde Ortsteil Straßenname
Molauer Land Mollschütz Mollschütz
 Anfangspunktbezeichnung: **341-129**
 Endpunktbezeichnung: **341-130**
 Widmungsbeschränkung: keine
 Eigentumsrechtlicher Hinweis:

Gemarkung	Flur	Flurstück
2486	6	38/1
2486	6	38/2
2486	6	38/3
2486	6	38/5
2486	6	277/44
2486	6	286

Als betrieblich-öffentliche Straße nach Prüfung festgestellt und übergeleitet aufgrund des Ratsbeschlusses vom:

gewidmet: TGS eingezogen am: umgestuft am:

Verknüpfung zu anderen Verzeichnissen unter:

von (NK Strasse HausNr.)	nach (NK Strasse HausNr.)	Länge m	fr. Strecke = FS Ortsdf.= OD	Baulast Dritter	Fußwege		unselbständige Radwege	
					einseitig m	beidseitig m	einseitig m	beidseitig m
341-129 OD Richtg Abtlöbnitz, rechts Gebäude v. Mollschütz 2	341-130 Kreuzung, zwischen Mollschütz 11 A und 14	238,85						
341-132 Kreuzung, zwischen Mollschütz 1 und 9	341-133 Übergang in Feldweg hin zur B 88, Flurgehölze	150,98						
341-131 Sackgasse, zwischen Mollschütz 3 und 5	341-132 Kreuzung, zwischen Mollschütz 1 und 9	68,98						
		458,81			0,00	0,00	0,00	0,00

(0,00)

(0,00)

Bemerkungen:

angelegt am: 02.08.21 abgeschlossen am: fortgeführt unter:

Unterschrift: Unterschrift: Unterschrift:

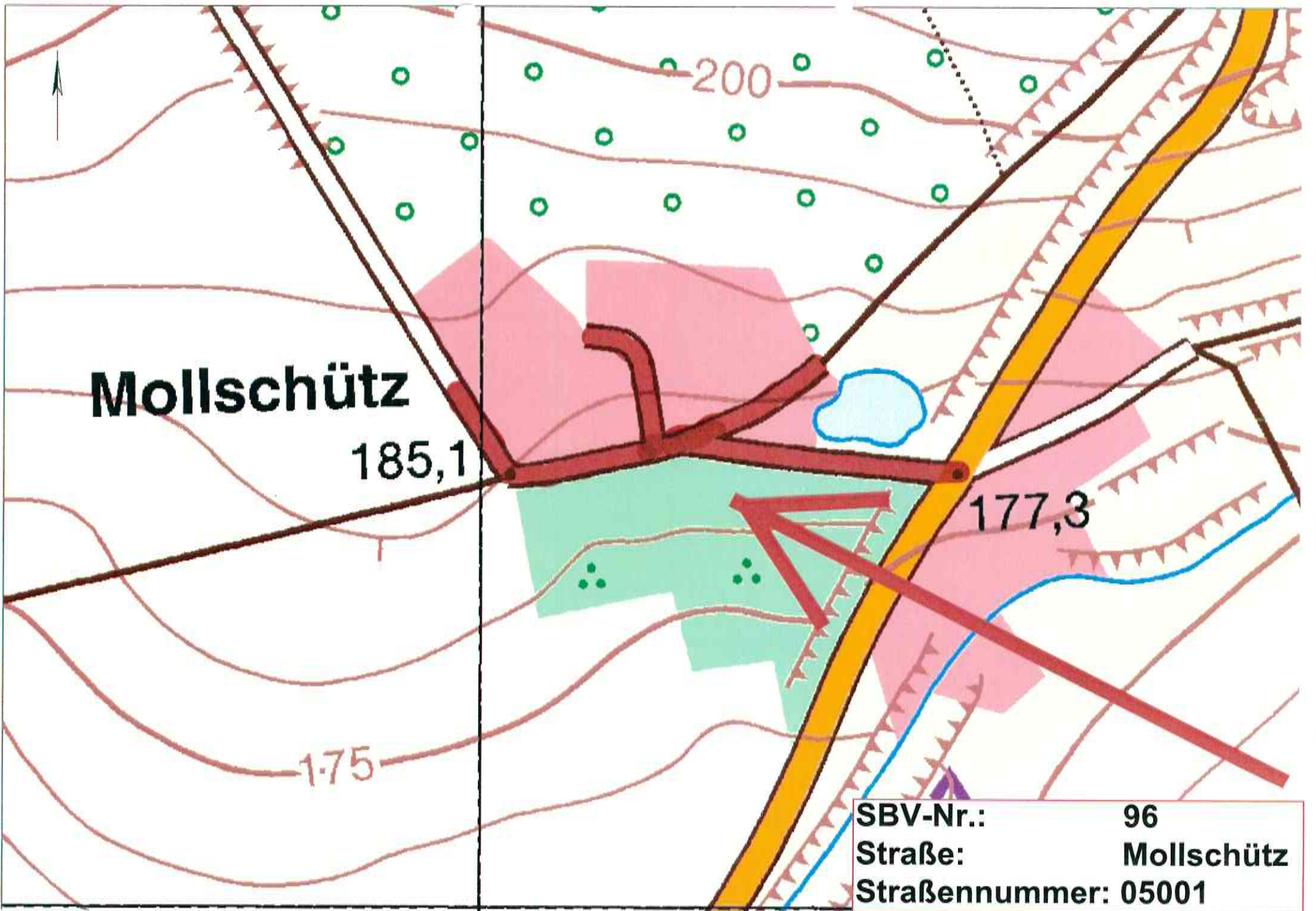

Mollschütz

185,1

177,3

175

200

SBV-Nr.:	96
Straße:	Mollschütz
Straßennummer:	05001

BESTANDSVERZEICHNIS

Verzeichnisblatt-Nr.:	97
Straßenschlüssel-Nr.:	15084341 03001
Str.-Nummerierung:	03001
Straßenklasse:	G

Name des Baulastträgers: **Gemeinde Molauer Land**
 Bezeichnung der Straße: Gemeinde Ortsteil Straßenname
Molauer Land Seidewitz Seidewitz
 Anfangspunktbezeichnung: **341-138**
 Endpunktbezeichnung: **341-107**
 Widmungsbeschränkung: keine
 Eigentumsrechtlicher Hinweis:

Gemarkung	Flur	Flurstück
2490	1	8/6
2490	1	9/3
2490	1	14/4
2490	1	14/5
2490	1	14/6
2490	1	17/2
2490	1	48
2490	1	49/6
2490	1	54/4
2490	1	55/2
2490	1	64/4
2490	1	66/7
2490	1	67/3
2490	1	81/7
2490	1	82/9
2490	1	116
2490	1	120
2490	1	124
2490	1	127/2
2490	1	138/1
2490	1	138/2
2490	1	175/3
2490	1	194/2
2490	1	256/2
2490	1	263/3
2490	1	263/4
2490	1	271/2
2490	1	271/3
2490	1	272/1
2490	1	272/7
2490	1	272/8
2490	1	274/1
2490	1	291

Als betrieblich-öffentliche Straße nach Prüfung festgestellt und übergeleitet aufgrund des Ratsbeschlusses vom:

gewidmet: TGS eingezogen am: umgestuft am:

Verknüpfung zu anderen Verzeichnissen unter:

BESTANDSVERZEICHNIS

					Fußwege		unselbständige Radwege	
von (NK Strasse HausNr.)	nach (NK Strasse HausNr.)	Länge m	fr. Strecke = FS Ortsdf.= OD	Baulast Dritter	einseitig m	beidseitig m	einseitig m	beidseitig m
341-138 Außerhalb des Ortes, Brücke Seidewitzer Bach	341-107 OA Richtung Casekirchen, Kurve, hinter Seidewitz 27	620,57						
341-237 Dorfstraße, Feld "Kälbetal" Hopfenanlage	341-238 Kreuzung, Seidewitz 35	183,85						
341-022 Kreuzung, Seidewitz 12	341-023 Kreuzung auf "Zuckerbahnradweg ", unterh. Seidewitz 26	269,28						
341-020 Sackgasse, Zufahrt zu Grundstück Seidewitz 4	341-021 Kreuzung bei Grünfläche in Richtung Seidewitz 2, 3, 4	46,14			40,00			
341-311 Abzweig in Richtung Seidewitz 6	341-312 Sackgasse, Grundstückszufahrt zwischen Seidewitz 6 und 7	18,05						
341-018 Nähe Seidew. 8, Gabelung unterh. Garten v. Seidew. 10	341-019 Kreuzung, Seidewitz 27	105,62						
341-018 Nähe Seidew. 8, Gabelung unterh. Garten v. Seidew. 10	341-017 Kreuzung, zwischen Seidewitz 10 und Halle	78,57						
341-015 Sackgasse, Übergang Feldweg zw. Seidewitz 32 , 30 A (Garten)	341-014 Seidewitz 31, Gabelung in Richtung Seidewitz 32, 30 A	90,70						
341-309 Unterhalb Seidewitz 12, Abzweig zum Gemeindehaus	341-310 Gegenüber Anbau Gemeindehaus, zw. den Teichen	52,71						
341-024 Brücke Seidewitzer Bach, zw. Halle und Seidewitz 11	341-025 Sackgasse, Zufahrt zu Seidewitz 24	45,84						
341-016 Kreuzung, zwischen Seidewitz 15 und 16	341-018 Nähe Seidew. 8, Gabelung unterh. Garten v. Seidew. 10	276,87			16,00			
		1.788,20			56,00	0,00	0,00	0,00
					(56,00)		(0,00)	

Bemerkungen:

BESTANDSVERZEICHNIS

angelegt am: 02.08.21

abgeschlossen am:

fortgeführt unter:

Unterschrift: 

Unterschrift:

Unterschrift:

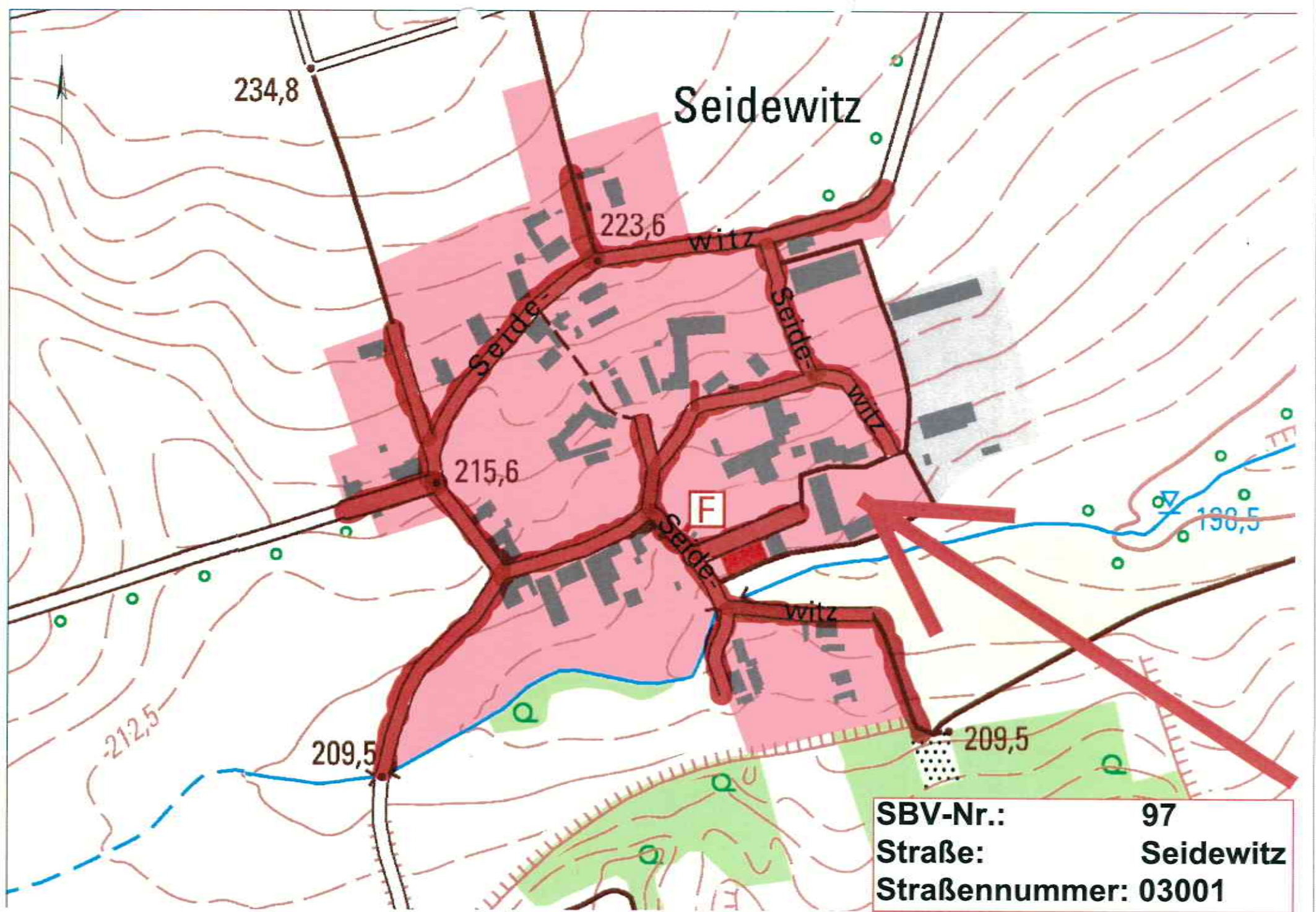

BESTANDSVERZEICHNIS

Verzeichnisblatt-Nr.:	98
Straßenschlüssel-Nr.:	15084341 11001
Str.-Nummerierung:	11001
Straßenklasse:	K

Name des Baulastträgers: **K 2232 Burgenlandkreis
Gemeinde Molauer Land nur Nebenanlagen
Gemeinde Molauer Land**

Bezeichnung der Straße: Gemeinde Ortsteil Straßenname
Molauer Land Sieglitz Sieglitz

Anfangspunktbezeichnung: **341-097**
Endpunktbezeichnung: **341-080**
Widmungsbeschränkung: keine
Eigentumsrechtlicher Hinweis:

Gemarkung	Flur	Flurstück
2515	1	20/6
2515	1	26
2515	1	30/7
2515	1	30/8
2515	1	30/9
2515	1	30/12
2515	1	31
2515	1	32
2515	1	33
2515	1	34/2
2515	1	37/2
2515	1	41/4
2515	1	47/1
2515	1	49/2
2515	1	53/4
2515	1	56/7
2515	1	58/5
2515	1	62/6
2515	1	78/3
2515	1	80/1
2515	1	82/1
2515	1	85
2515	1	100
2515	1	101/1
2515	1	116/3
2515	1	126/16
2515	1	131
2515	1	136/20
2515	1	136/21
2515	1	151/6
2515	1	169/1
2515	1	332/3
2515	1	335
2515	1	338
2515	1	349/8
2515	1	538
2515	1	540
2515	1	547
2515	1	549
2515	1	551
2515	1	553

BESTANDSVERZEICHNIS

Als betrieblich-öffentliche Straße nach Prüfung festgestellt und übergeleitet aufgrund des Ratsbeschlusses vom:

gewidmet: TGS eingezogen am: umgestuft am:

Verknüpfung zu anderen Verzeichnissen unter:

von (NK Strasse HausNr.)	nach (NK Strasse HausNr.)	Länge m	fr. Strecke = FS Ortsdf.= OD	Baulast Dritter	Fußwege		unselbständige Radwege	
					einseitig m	beidseitig m	einseitig m	beidseitig m
341-085 Sackgasse, zwischen Sieglitz 18, 19	341-086 Kreuzung, zwischen Sieglitz 13 A und 44 A	116,43			67,00			
341-089 Kreuzung, zwischen Sieglitz 38 und 41	341-090 Sieglitz 50, Übergang Feldweg, ehemalige Mühle	301,66						
341-056 Zuckerbahnradweg am Bahndamm	341-072 Kreuzg., zw. Sieglitz 24-42, (gegenüb.Sieglitz 42)	694,39			151,00	89,00		
341-108 Kreuzung, zwischen Sieglitz 1 und 13	341-111 Sieglitz 21, Höhe Grundstückszufahrt	98,72			100,00			
341-097 Hinter Sieglitz 9 b, Abzweig zur Wendeschleife	341-080 Ortseingang, Sieglitz 62	917,49	OD	K 2232 Burgen- landkreis	323,00			
341-166 Kreuzung, zwischen Sieglitz 7 und 11	341-167 Sackgasse, Sieglitz 60	65,46						
341-088 Sackgasse, zw. Sieglitz 48 u. 53, Übergang Feldweg	341-087 Kreuzung, zwischen Sieglitz 13 A und 43	71,99						
341-075 Sackgasse, zwischen Sieglitz 30 und 32	341-076 Gabelung, gegenüber Sieglitz 26	151,08			113,00	27,00		
341-166 Kreuzung, zwischen Sieglitz 7 und 11	341-083 Kreuzung, Abzweig auf Wendeschleife, zw. Sieglitz 1 und 12	57,25			43,00			
		2.474,47			797,00	116,00	0,00	0,00
					(913,00)	(0,00)		

BESTANDSVERZEICHNIS

Bemerkungen:

angelegt am: 02.08.21

abgeschlossen am:

fortgeführt unter:

Unterschrift: 

Unterschrift:

Unterschrift:

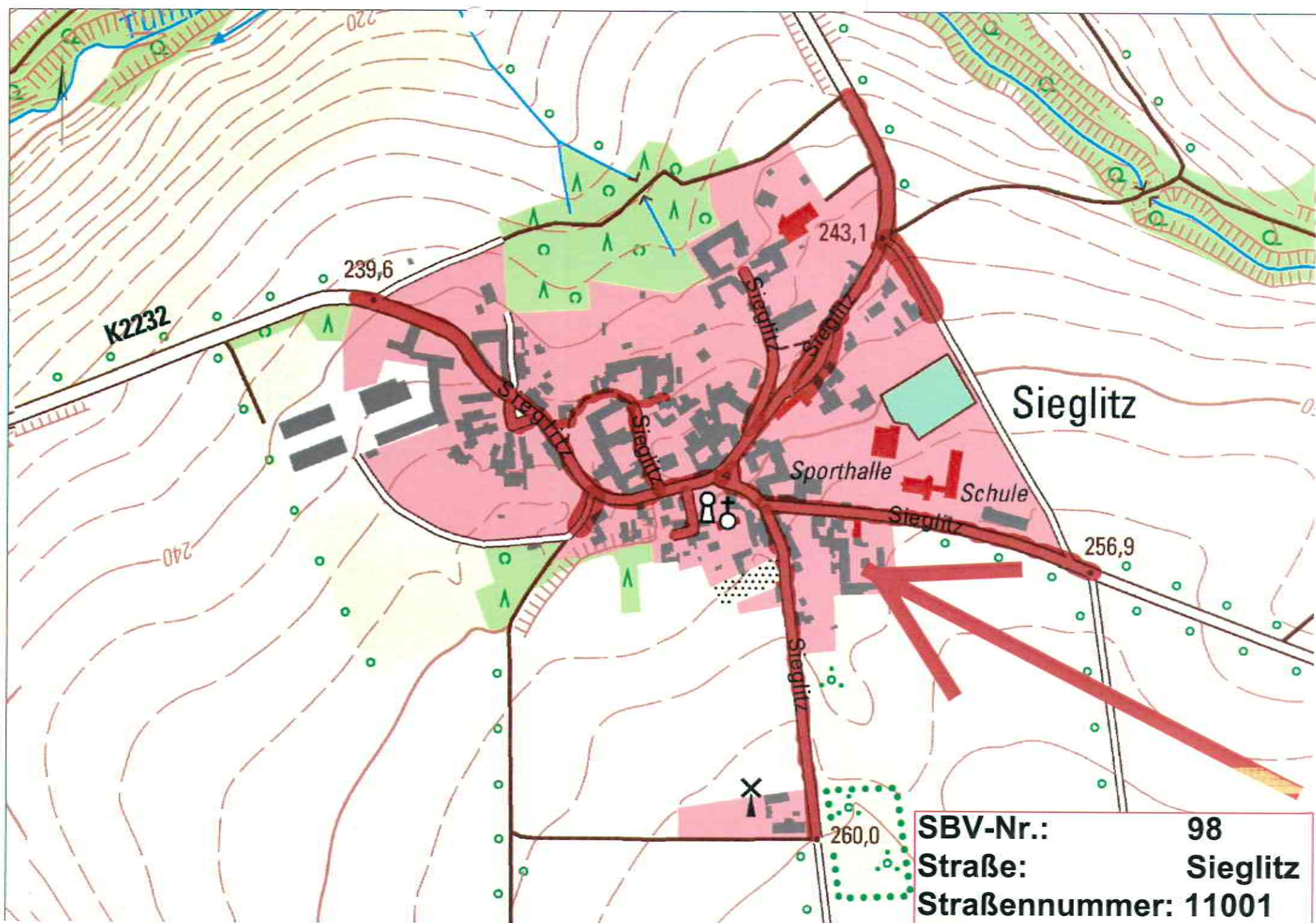

BESTANDSVERZEICHNIS

Verzeichnisblatt-Nr.:	1303
Straßenschlüssel-Nr.:	15084341 LWB Sie 10
Str.-Nummerierung:	LWB Sie 10
Straßenklasse:	S

Name des Baulastträgers: **Gemeinde Molauer Land**
 Bezeichnung der Straße: Gemeinde Ortsteil Straßenname
Molauer Land Sieglitz LWB Sieglitz 10
 Anfangspunktbezeichnung: **341-081**
 Endpunktbezeichnung: **341-082**
 Widmungsbeschränkung: keine
 Eigentumsrechtlicher Hinweis:

Gemarkung	Flur	Flurstück
2515	1	25/3
2515	1	275
2515	1	307/2
2515	1	307/3
2515	1	307/4
2515	1	319/1

Als betrieblich-öffentliche Straße nach Prüfung festgestellt und übergeleitet aufgrund des Ratsbeschlusses vom:

gewidmet: TGS eingezogen am: umgestuft am:

Verknüpfung zu anderen Verzeichnissen unter:

von (NK Strasse HausNr.)	nach (NK Strasse HausNr.)	Länge m	fr. Strecke = FS Ortsdf.= OD	Baulast Dritter	Fußwege		unselbständige Radwege	
					einseitig m	beidseitig m	einseitig m	beidseitig m
341-084	341-082	391,60	FS					
341-081	341-084	91,73	FS					
		483,33			0,00	0,00	0,00	0,00
						(0,00)		(0,00)

Bemerkungen:

angelegt am: **02.08.21** abgeschlossen am: fortgeführt unter:

Unterschrift:  Unterschrift: Unterschrift:

